Byggjum brýr BRJÓTUM múra

Jafnréttisstofa

"Co-funded by the Rights, Equality and Citizenship (REC) Programme of the European Union"

Byggjum brýr BRJÓTUM múra

Markmið verkefnisins var að styrkja innviði sem þegar eru til staðar á Íslandi til að vinna betur gegn ofbeldi í nánum samböndum, með því að efla sérfræðina innan kerfisins sem starfa með fólki.

- Bjóða upp á fræðslu og næmni til að greina ofbeldi
- Efla tengslanet milli aðila
- Efna til samstarfs stofnanna innan lögreglu umdæma

Á sama tíma var farið í vitundarvakningu beint að almenningi, þar sem sjónum var beint að þolendum, gerendum og aðstandenum með skýr skilaboð um að það er von um betra líf og fjölbreytt aðstoð í boði.

Byggjum brýr BRJÓTUM múra

- Verkefnið var undirbúið og unnið af Jafnréttisstofu
- Styrkt af áætlun Evrópusambandsins um réttindi, jafnrétti og borgararétt
- Var stóð yfir í 30 mánuði, frá apríl 2017 til september 2019
- Verkefnið var unnið í samvinnu við:

Samstarfsaðilar / Stýrihópur

Dómsmálaráðuneyti
Velferðarráðuneyti
Lögreglan á höfuðborgarsvæðinu
Lögreglan á Norðurlandi eystra
Lögreglan á Suðurnesjum
Ríkislögreglustjóri
Akureyri
Reykjavík

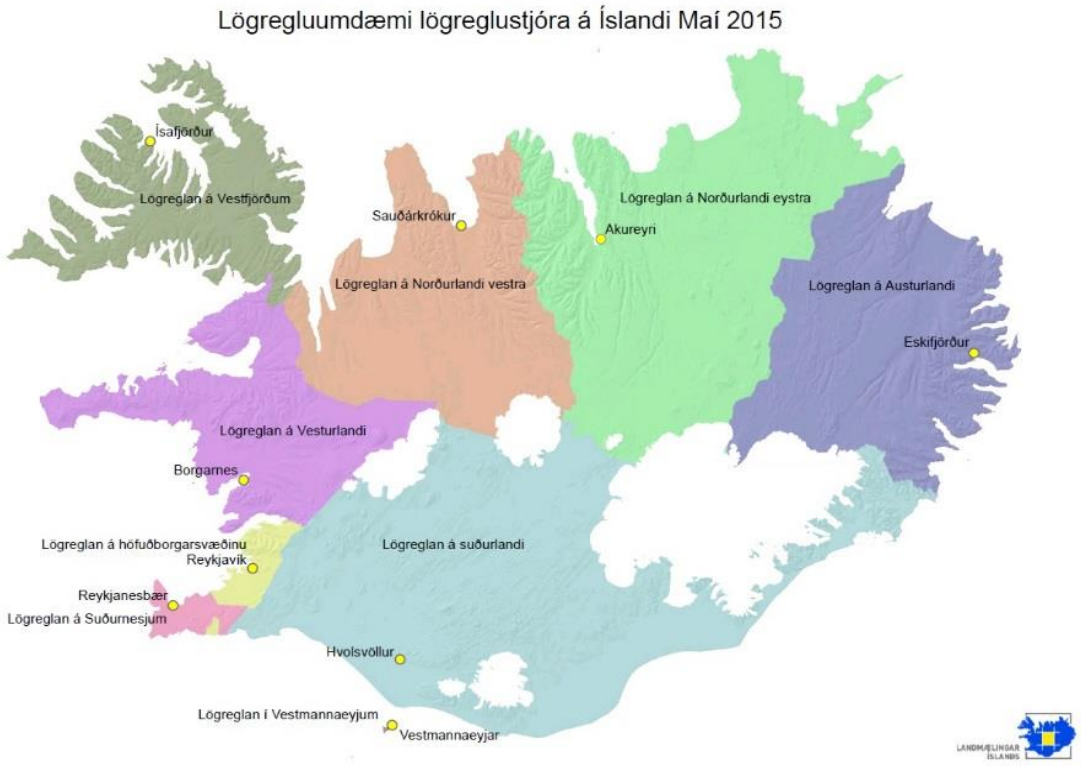

TENGSLANET

SAMVINNA Í HEIMILISOFBELDISMÁLUM

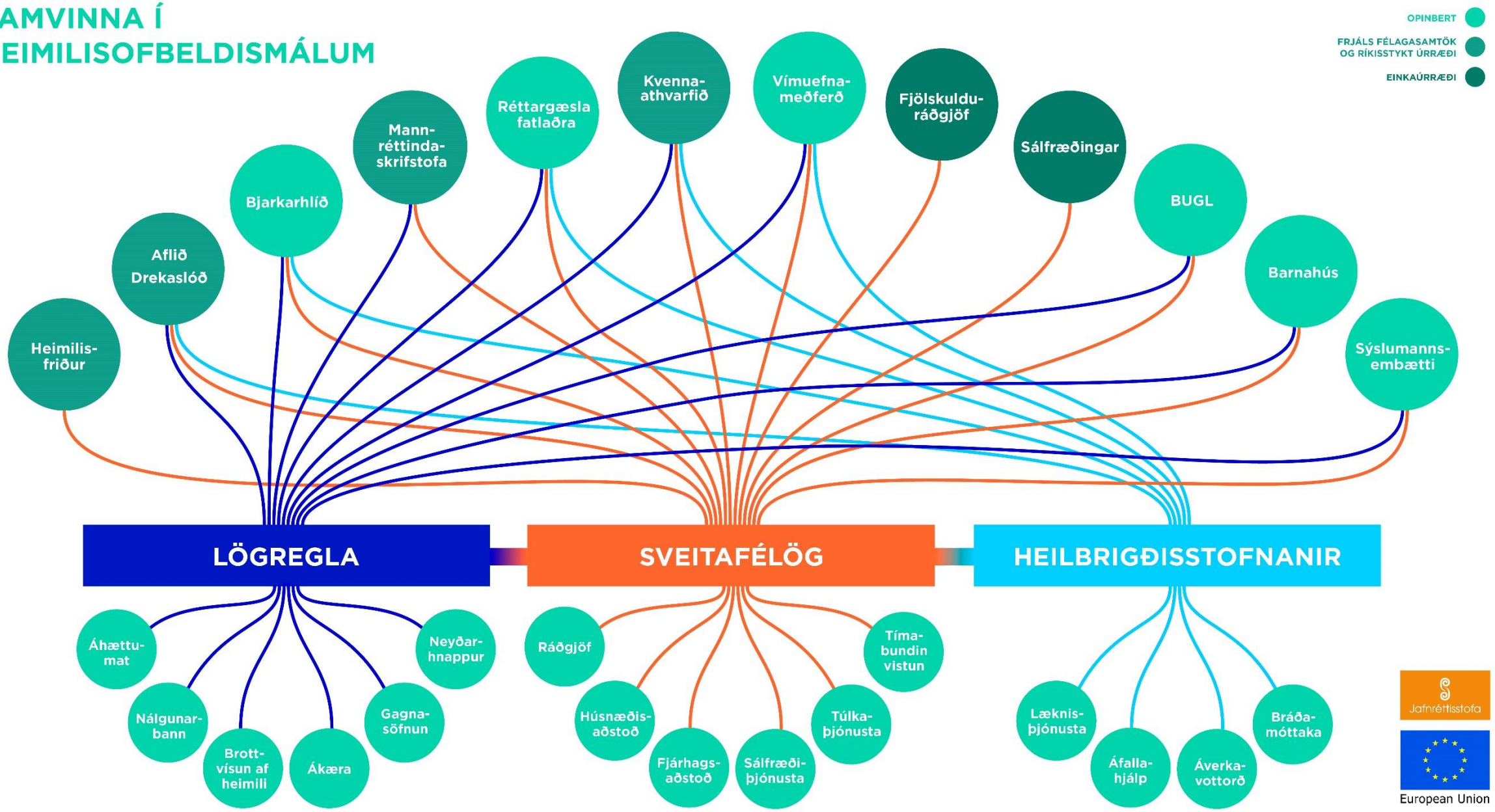

FUNDIR UM SAMVINNU

- 7 FUNDIR
  - VESTMANNAEYJAR
  - VESTFIRÐIR
  - NORÐVESTUR
  - NORÐAUSTUR
  - AUSTURLAND x 2
  - HÖFUÐBORGARSVÆÐIÐ
- UM 300 GESTIR
- TENGSLANET UM ALLT LAND
- AÐGENGI AÐ FÓLKI Í ÞJÓNUSTU MEÐ ÞOLENDUR OG GERENDUR UM ALLT LAND

Greining á helstu hindrunum

- Samvinna virðist vera erfiðari í minni bæjarfélögum
- Erfitt að viðhalda þekkingu þegar starfsmannavelta er mikil
- Erfitt að halda samvinnu áfram þegar það eru ekki reglulegir samvinnufundir
- Mismunandi reglur um meðferð persónuupplýsingar milli stofnanna
- Lög um persónuvernd
- Skortur á stuðning frá stjórnvöldum
- Heimilisofbeldsmál ekki sett í forgang

Dæmi um lausnir

- Samvinna virðist vera erfiðari í minni bæjarfélögum = skýrir verkferlar
- Erfitt að viðhalda þekkingu þegar starfsmannavelta er mikil = aðgengileg fræðsla fyrir nýtt starfsfólk
- Erfitt að halda samvinnu áfram þegar það eru ekki reglulegir samvinnufundir = reglulegir teymisfundir
- Mismunandi reglur um meðferð persónuupplýsingar milli stofnanna = læra af öðrum sem hafa sýnt fram á að þetta er hægt
- Lög um persónuvernd = læra af öðrum sem hafa sýnt fram á að þetta er hægt
- Skortur á stuðning frá stjórnvöldum = ætti ekki að vera þar sem samvinna hefur sýnt sig að virki til að vinna gegn ofbeldi
- Heimilisofbeldsmál ekki sett í forgang = reglulegir teymisfundir

FRÆÐSLA

NETNÁMSKEIÐ

13 MYNDBÖND

1020 ÁHORF

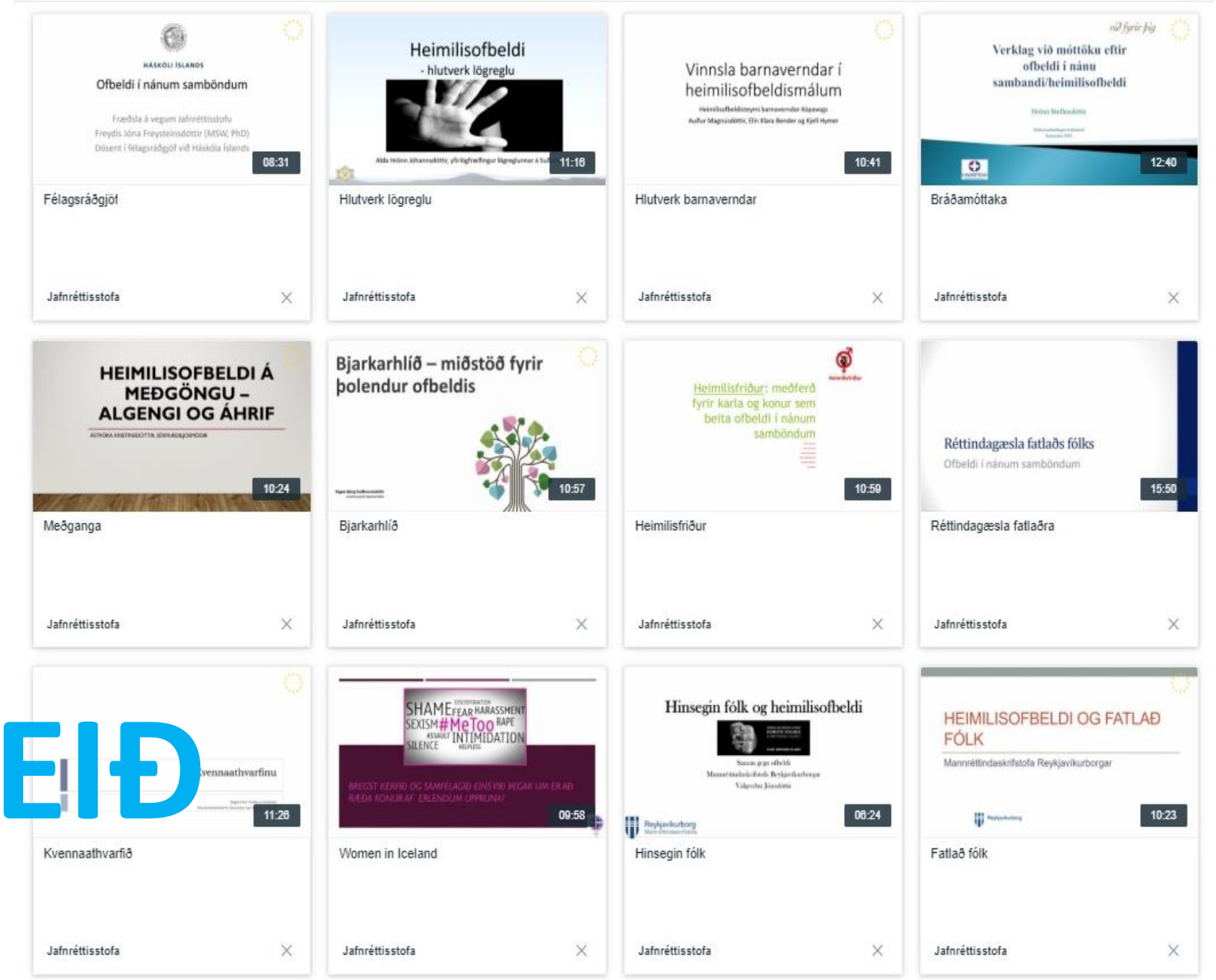

RÁÐSTEFNUR

400 GESTIR
GOTT ÁHORF Á STREYMI
UPPTÖKUR AÐGENGILEGAR
Á JAFNRETTI.IS/VON

VITUNDAVAKNING

Heimasíða

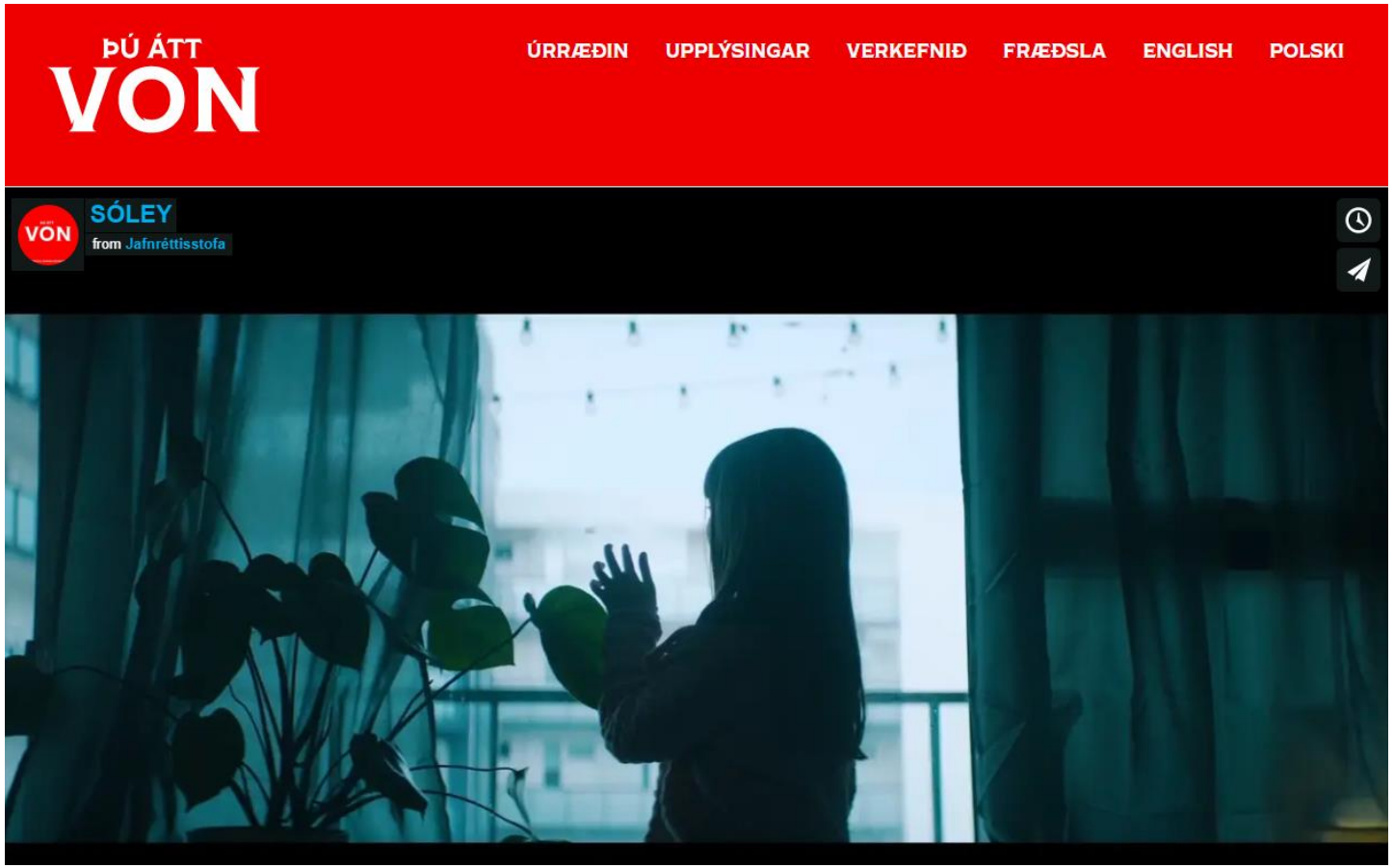

Upplýsingar um ofbeldi gegn konum

- Úrræði og skilgreiningar á þremur tungumálum
- Efni vitundarvakningar
- Fræðsluefni fyrir almenning
- Fræðsluefni fyrir sérfræðinga
- Allt efni sem gefið var út af verkefninu

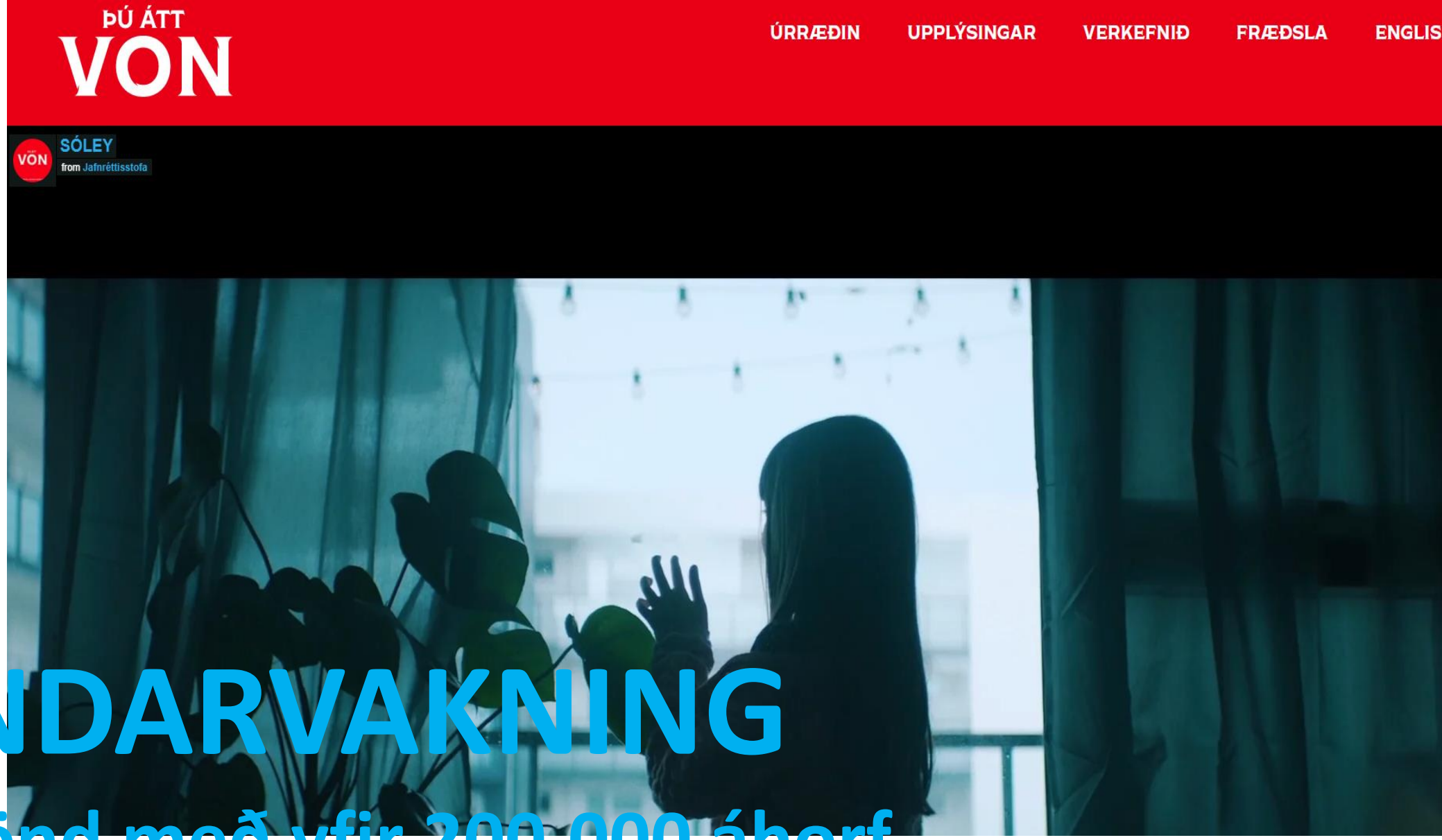

VITUNDARVAKNING

5 myndbönd með yfir 200.000 áhorf

Tilnefnd til Lúðursins

Útvarpsþáttur

- 4 þátta röð um ofbeldi gegn konum
- Framleitt af Ríkisútvarpinu í samstarfi við Jafnréttisstofu
- Flutt þrisvar í línulegri dagskrá Rásar 1
- Aðgengilegur á netinu
- Tilnefndur til Blaðamannaverðlauna 2019

Réttur þinn

- Mikilvægar upplýsingar fyrir innflytjendur á Íslandi
- Bæklingur um sifjalög og almennar upplýsingar um íslenskt samfélag
- Upplýsingar um hvar hægt er að fá aðstoð til að komast út úr ofbeldisaðstæðum
- 7 tungumál

Dreifisnepill um úrræði

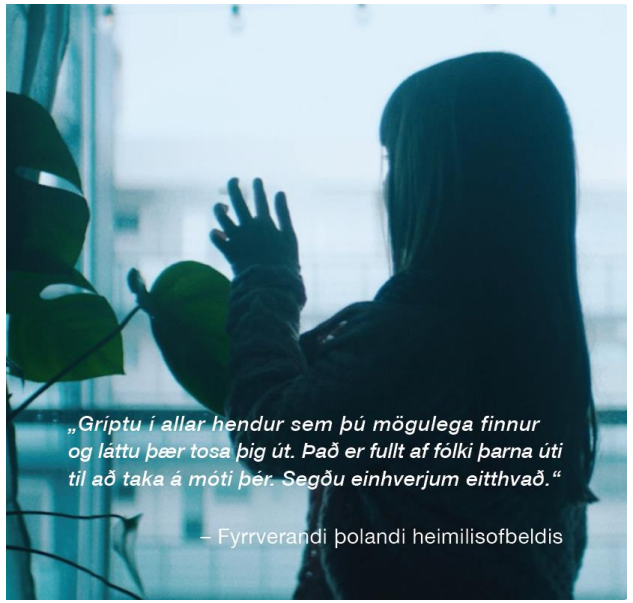

Hvað höfum við lært?

- Mikilvægt að hafa hlutlausan aðila sem ekki veitir þjónustu
  - Getur miðlað málum þegar upp kemur ágreiningur milli stofnanna
  - Veita sérfræðingum og starfsfólki stuðning á áheyrn
- Byggja tengslanet sem gögn til að koma upplýsingum til sérfræðinga og til að safna upplýsingunum frá öllu landinu
  - Bestu aðferðirnar sem hvert svæði þróar með reynslu og aukinni þekkingu
- Skýrt verklag er grundvöllur faglegra vinnubragða
  - Sérstaklega í smærri samfélögum
- Byggja upp traust og veita réttar og áreiðanlegar upplýsingar í hvívetna

VIÐ GETUM BYGGT BRÝR OG VIÐ GETUM BROTIÐ MÚRA

jafnretti.is/von

"Co-funded by the Rights, Equality and Citizenship (REC) Programme of the European Union"

Jafnréttisstofa